

VLG_1995-ARQ-PLT-PIV-EX-REV02.dwg

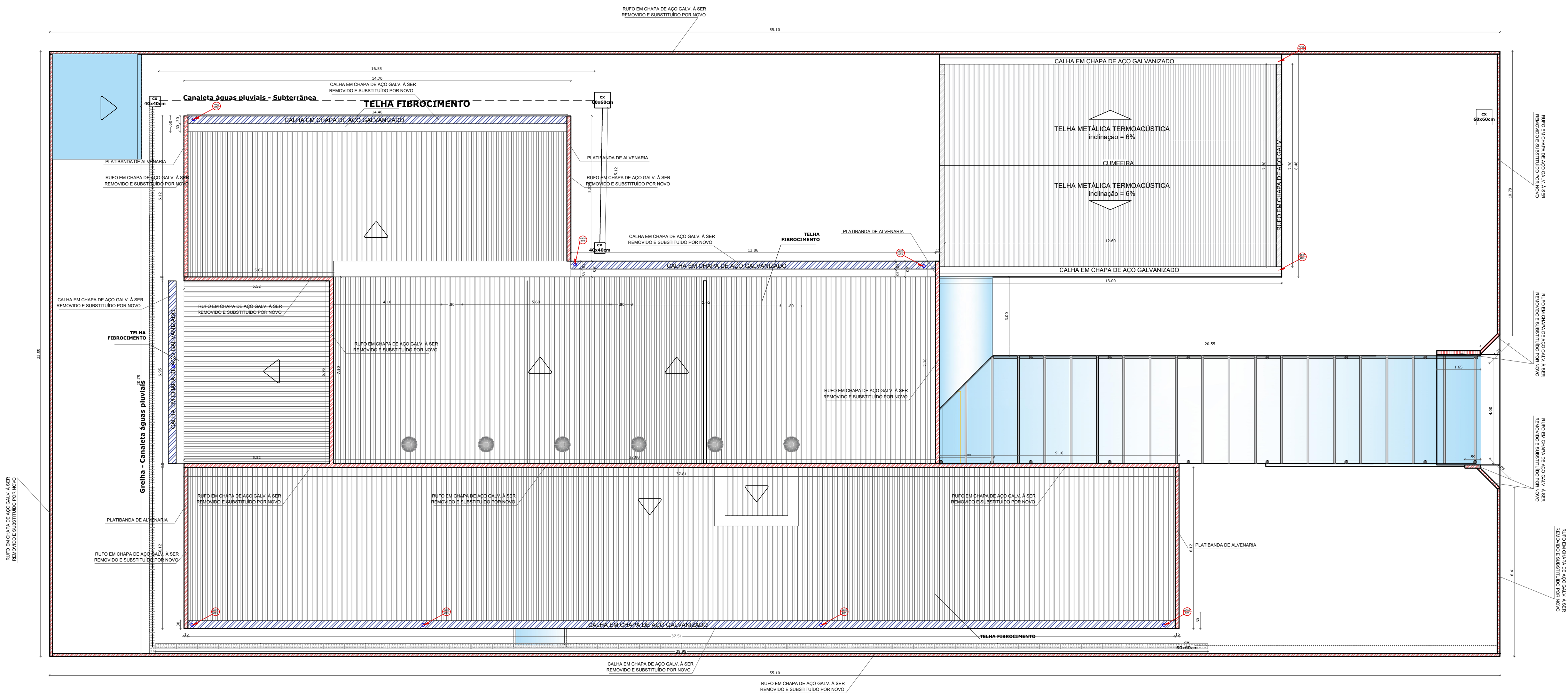

LEGENDA SISTEMA DE COBERTURA	
ITEM	QUANTIDADE
TELHA METÁLICA TERMOACÚSTICA TRAPEZOIDAL (PÁTIO COBERTO)	97,02 m²
TELHA EM POLÍESTER REFORÇADO COM FIBRAS DE VIDRO (ABRIGO DA CAIXA D'ÁGUA)	14,44 m²
GRELHA PREMOLADA EM CONCRETO COM FUROS (CANALETA DE ÁGUAS PLUVIAIS)	76 UND
TELHA METÁLICA EXISTENTE	486,41 m²
COBERTURA EM POLICARBONATO	91,28 m²
REMOÇÃO E SUBSTITUIÇÃO DE CALHA EM CHAPA DE AÇO GALVANIZADO	72,72 m
REMOÇÃO E SUBSTITUIÇÃO DE RIFTO EM CHAPA DE AÇO GALVANIZADO	236,89 m

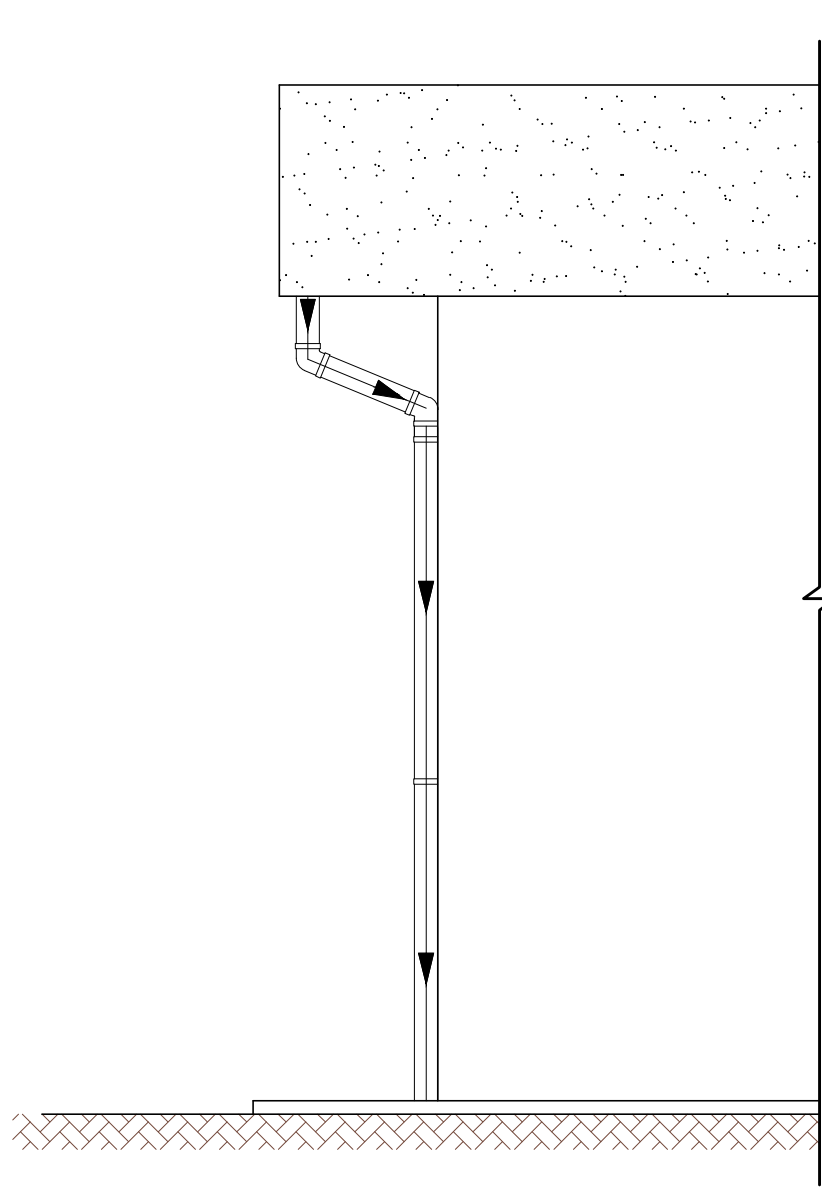

2 DETALHE DE ÁGUAS PLUVIAIS
SEM ESCALA

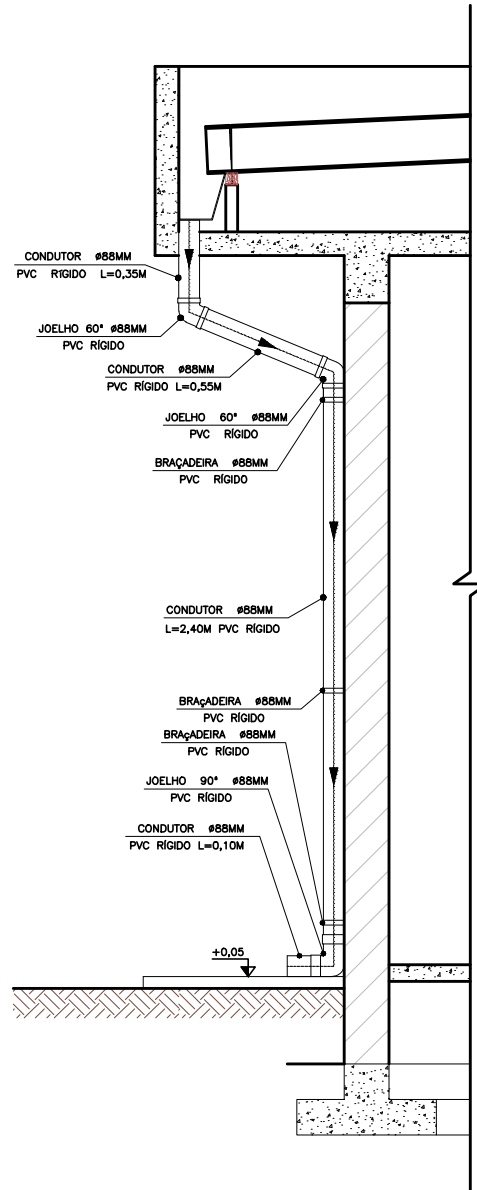

3 DETALHE DE ÁGUAS PLUVIAIS 2
SEM ESCALA

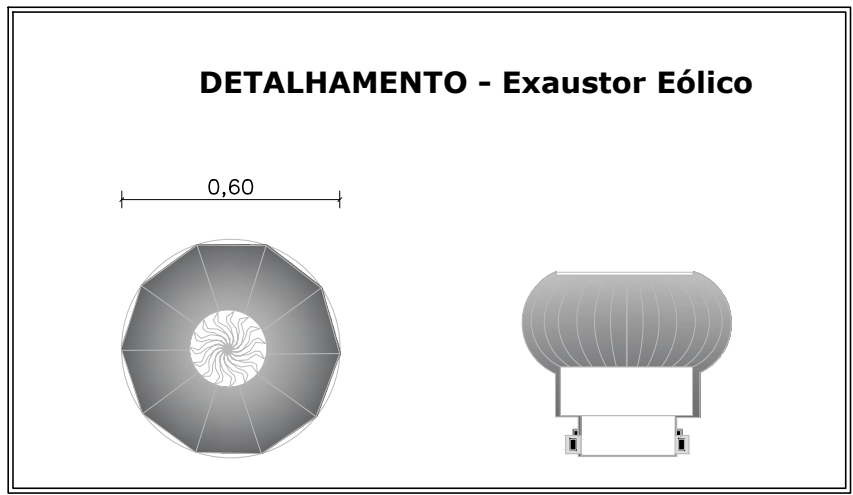

4 DETALHE DE SISTEMA DE EXAUSTÃO
SEM ESCALA

PROJETO DE REFORMA :
ESCOLA MUNICIPAL PATRICIA C. C. MELO

OBRA : PROJETO DE REFORMA DE UMA UNIDADE ESCOLAR

LOCAL : Rua Bahia, s/n - Potim, SP.

PROPRIETÁRIA: Prefeitura Municipal de Potim

SITUAÇÃO
SEM ESCALA

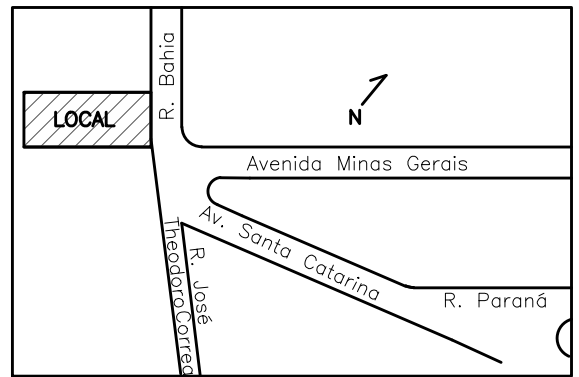

PROPRIETÁRIA
PREFEITURA MUNICIPAL DE POTIM

03	02/06/2022	REVISÃO 02		
02	26/01/2022	REVISÃO 01		
01	10/12/2021	EMIÇÃO INICIAL		
Revisão Data Descrição				
PROJETO:	VALLENGE-ENGENHARIA	DATA:	08/12/2021	VERIFICAÇÃO: NOME DATA: 00/00/00
DESENHO:	N.FARIA,B.SILVA	DATA:	08/12/2021	APPROVAÇÃO: NOME DATA: 00/00/00
RESP. TÉCNICO:	J.A.PINELLI	CREA:	06018153-07	ART: 28027230211664840

EMPREENDIMENTO:	ESCOLA MUNICIPAL PATRICIA C.C. MELO - POTIM
OBJETO:	PROJETO EXECUTIVO - ARQUITETURA
ASSUNTO:	PLANTA DE COBERTURA - ARQUITETONICO

PROJETO	vallenge engenharia Rua Marechal Arthur da Costa e Silva, 1295, Vila Jaboticabeiras, Taubaté - SP.	CONTRATANTE	 Prefeitura Municipal de Potim	FOLHA	09/09
ESCALA:	INDICADAS	ARQUIVO:	VLG 1995-ARQ-PLT-PIV-EX-REV02.dwg	REVISÃO	02