

INFRAESTRUTURA - MURO LATERAL
ESC. 1:75

INFRAESTRUTURA - MURO FRONTAL
ESC. 1:75

INFRAESTRUTURA - MURO FUNDOS
ESC. 1:75

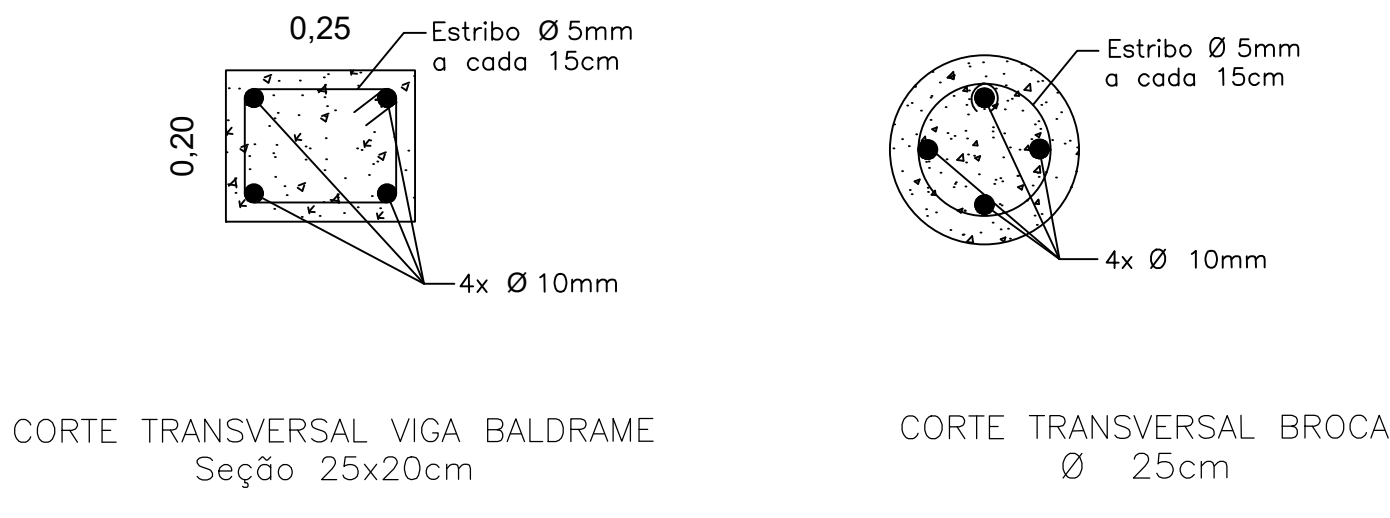

DETALHES INFRAESTRUTURA
ESC. 1:10

DETALHES BROCAS
ESC. 1:25

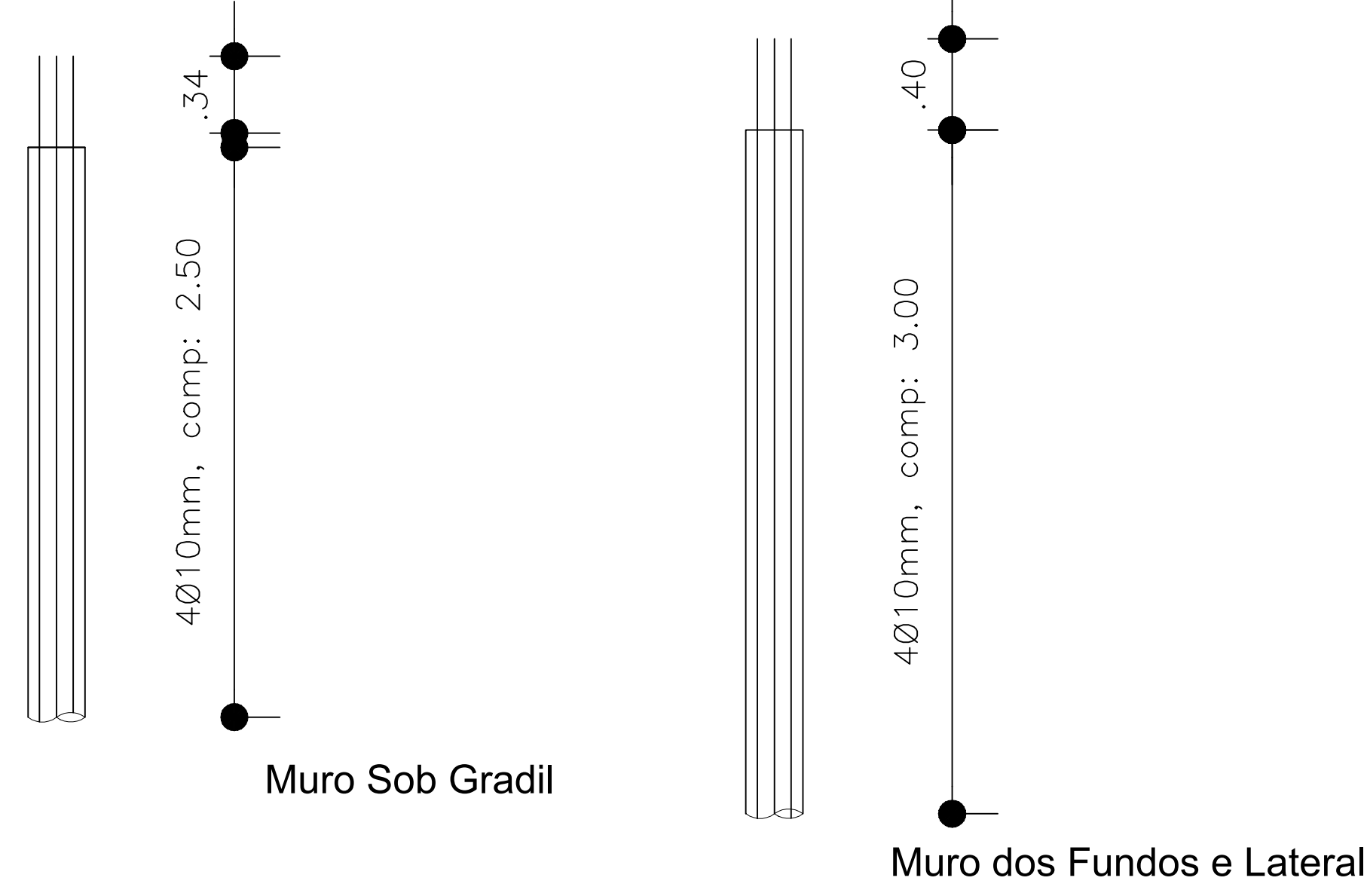

Notas

Execução Através do Convênio nº 895673/2019

Muro de dos Fundos: 183,40 m
Muro da Fachada: 29,34 m
Iluminação Total do Campo
Calçada: 99,55 m²
Rampa de Acessibilidade: 65,30 m²

Execução Através de Recurso Próprio
Muro dos Fundos: 12,90 m
Muro Lateral (Construção): 7,05 m
Muro Lateral (Ampliação): 60,85 m
Muro da Fachada: 58,09 m

LEGENDA	
Execução Através de Convênio nº 895673/2019	
	Muro sob gradil a executar (Fachada)
	Muro a executar (Fundos)
Execução Através de Recurso Próprio	
	Muro a executar (Fundos e Lateral)
	Muro sob gradil a executar (Fachada)

Reforma e Modernização do Centro Poliesportivo		FOLHA 06/07
PLANTA ESTRUTURAL E DETALHES- INFRAESTRUTURA		
LOCALIZAÇÃO: Rua José Theodoro Corrêa, Nº 890		
BAIRRO: Chácara Tropical		CIDADE: Potim
PREFEITURA MUNICIPAL DE POTIM		
DATA: 11/05/2021		ESCALA: Indicada
SITUAÇÃO S/ ESCALA		
CONFORME PRANCHA 01/05		
QUADRO DE MEDIDAS		
MURO FUNDOS		126,30 m
Execução através do Convênio nº 895673/2019		183,40m
Execução através de Recurso Próprio		12,90m
MURO LATERAL		67,90 m
Execução através de Recurso Próprio (Construção e Ampliação)		67,90m
MURO GRADIL FACHADA		87,53 m
Execução através de Convênio nº 895673/2019		29,34 m
Execução através de Recurso Próprio		58,19m
CALÇADA		99,55 m ²
Execução através do Convênio nº 895673/2019		99,55 m ²
OBSERVAÇÃO:		
Prefeitura Municipal de Potim Estado de São Paulo Projeto Aprovado Data 11/05/2021 Processo nº 11/05/2021		
Proprietário: Prefeitura Municipal de Potim CNPJ: 05.042.855/0001-20 Eng. Civil Henrique Vieira Teixeira dos Santos CREA: 5070462378 ART 28027230210839578		
Autor do Projeto e Responsável Técnico Eng. Civil Henrique Vieira Teixeira dos Santos CREA: 5070462378 ART 28027230210839578		
Autor do Projeto e Responsável Técnico Eng. Ciro Arlindo Bouzón CREA: 5069773037 ART 28027230210839309		
Arquiteto de Arquitetura Leila CREA: 05.205.044/01 Engenheira Civil Prefeitura Municipal de Potim		