

FACHADA A
ESC. 1:50

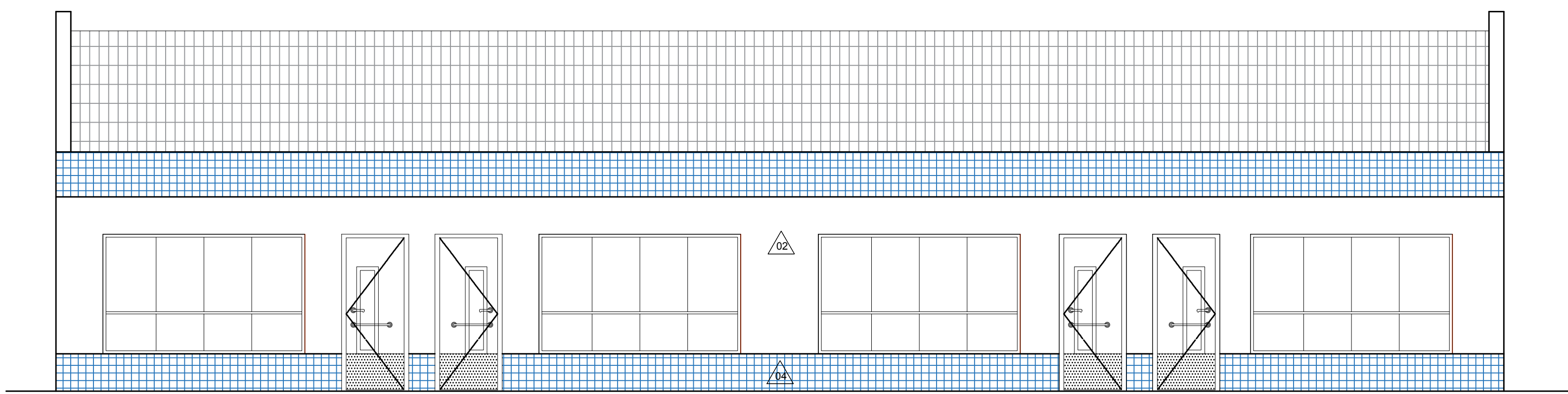

FACHADA B
ESC. 1:50

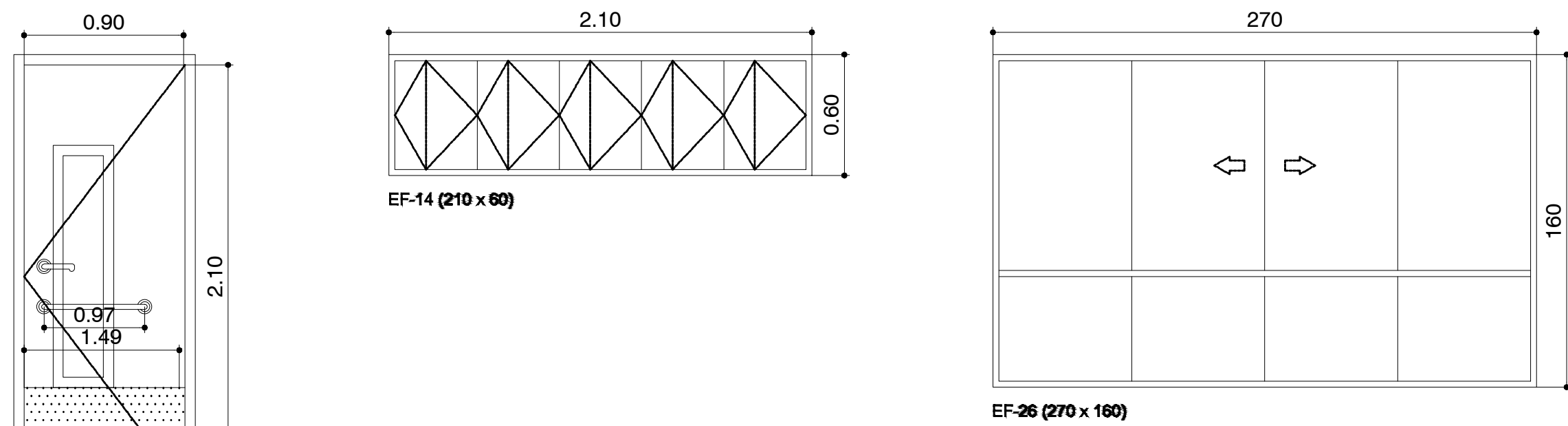

MAPA DE ESQUADRIAS

LEGENDA DE PORTAS - PORTAS EM MADEIRA COM PINTURA				
REF.	Dimensões (cm)	QUANT.	TIPO	AMBIENTES
P1 (PM-07)	90 x 210	08	01 folha - de abrir e/ visor de vidro	Salas de Pré escola
EF-14	210 x 60	04	150 cm - pivotante	Salas de Pré escola
EF-26	270 x 160	04	50 cm - corrediga	Salas de Pré escola

DETALHE DAS ESQUADRIAS

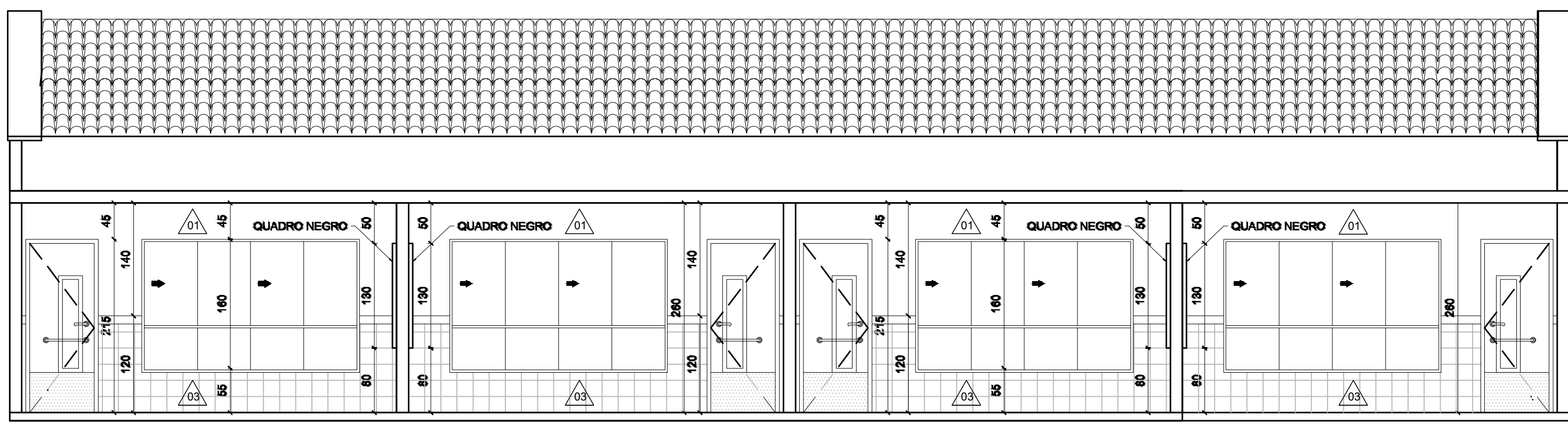

CORTE AA
ESC. 1:50

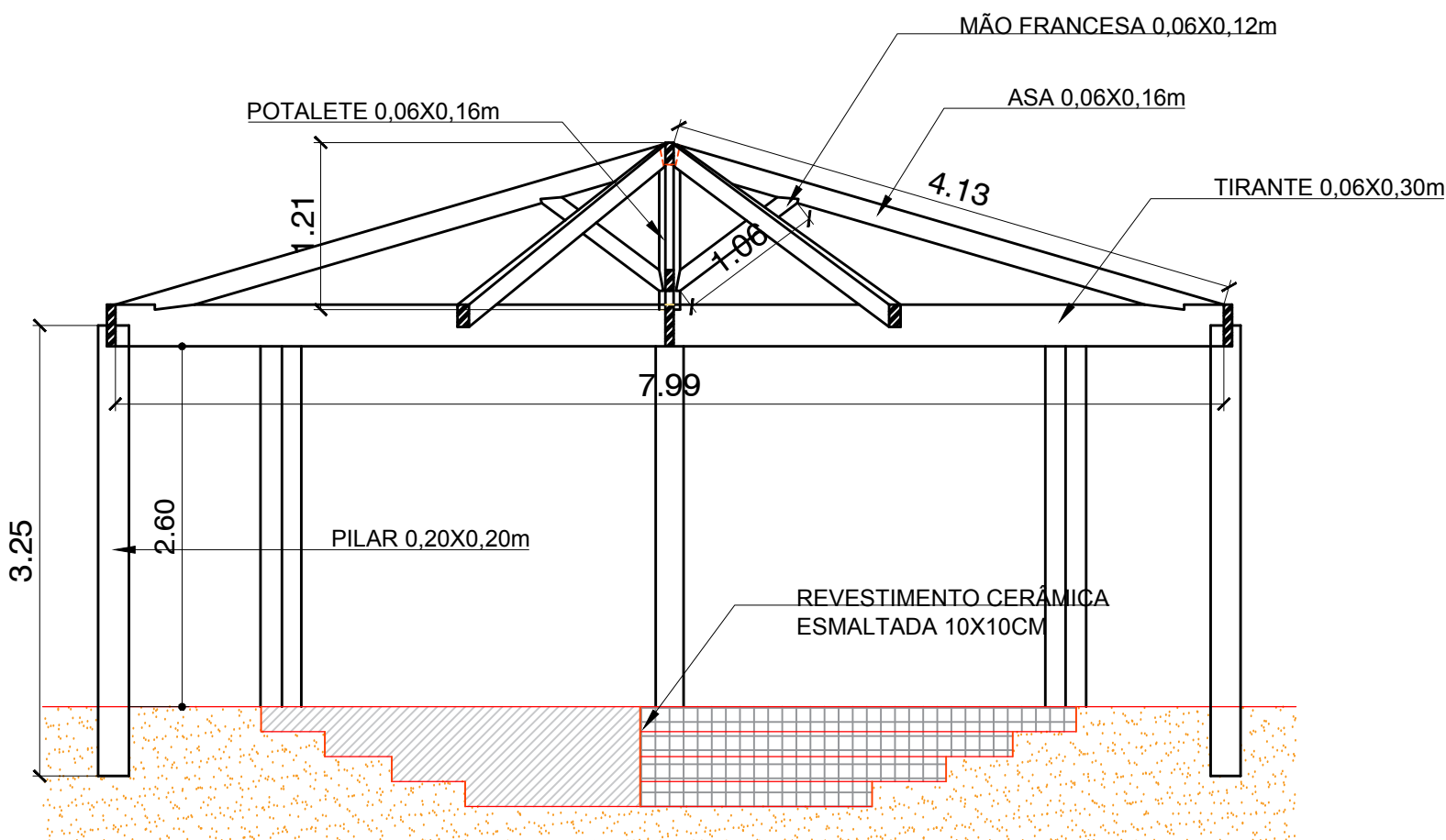

CORTE BB
ESC. 1:50

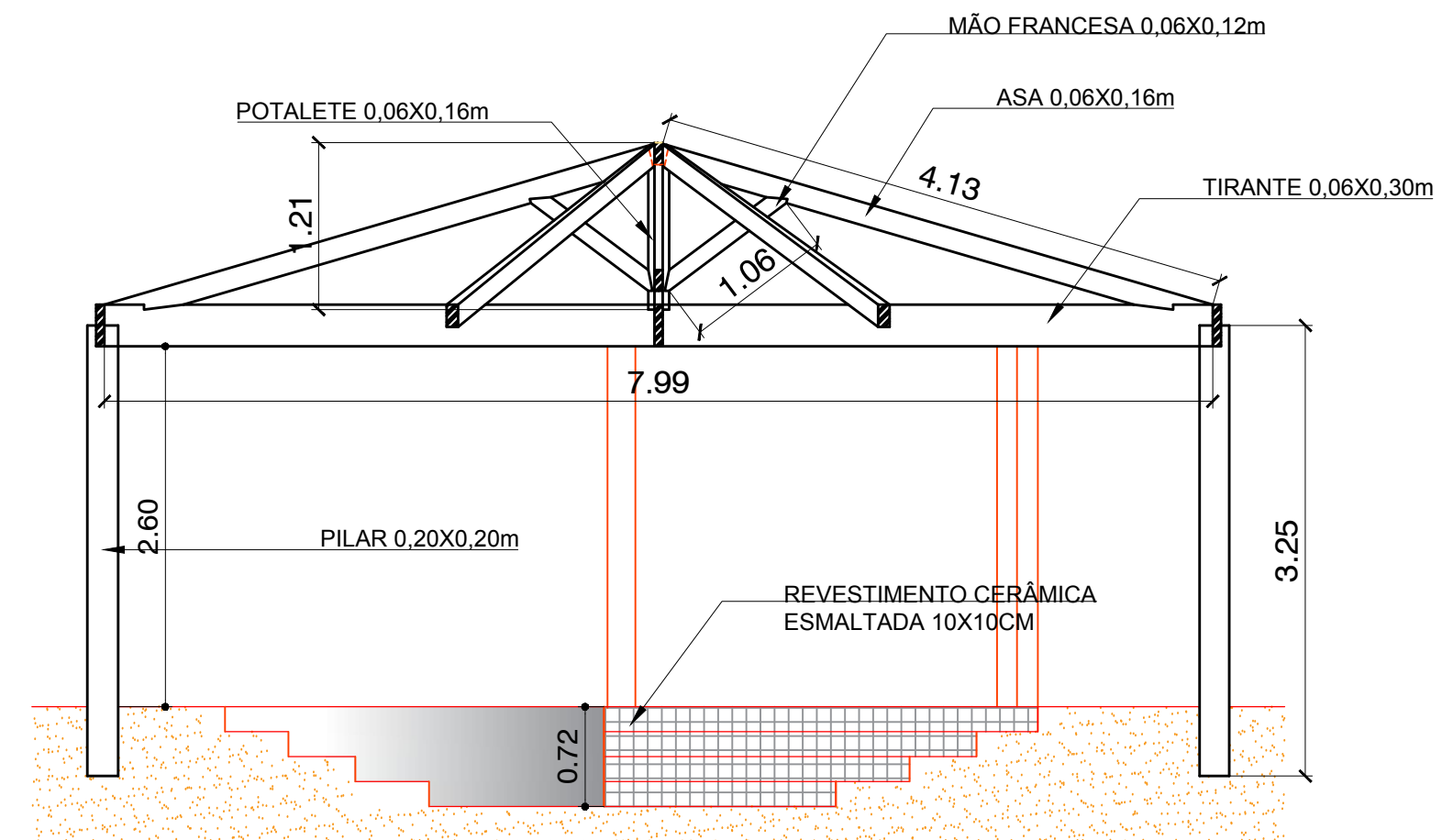

CORTE CC
ESC. 1:50

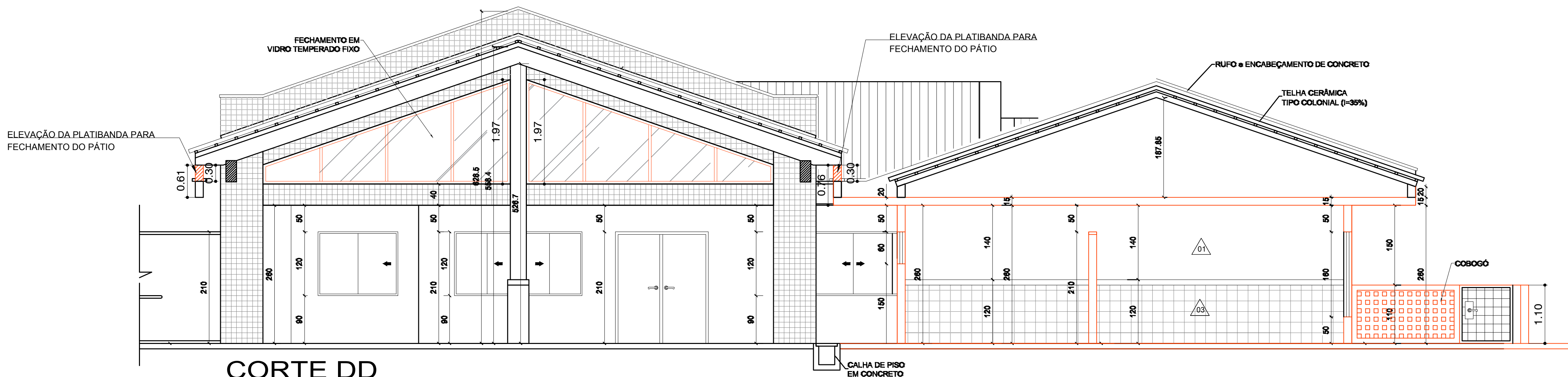

CORTE DD
ESC. 1:50

				TABELA DE ACABAMENTOS				PAREDE		Proprietário:		Responsável pelo Projeto:		PREFEITURA MUNICIPAL DE POTIM									
										03 MASSA NOVELADORA (MASSA CORRIDA) E PINTURA LATEX COR MARFIM		04 MASSA NOVELADORA (MASSA ACRILICA) E PINTURA LATEX COR BRANCA		ESCOLA - NOME: EMEI ANTONIO BARBOSA		LOCAL: RUA ADELINO GERVÁSIO DE CASTRO, 100, VILA OLIVIA		CÓDIGO: Nº LOTE: 1 1 1 1 1 1 1 1 1 1					
								TETO		01 MASSA NIVELADORA (MASSA CORRIDA) E PINTURA LATEX COR BRANCA		Prefeitura Municipal de Potim Erica Soler Santos de Oliveira Prefeita Municipal		Camila Salvador Bevilacqua Arquiteta e Urbanista - CAU A669997 Secretaria de Planejamento Urbano		ETAPA/ÁREA TÉCNICA: AMPLIAÇÃO E REFORMA		TPO PROJETO: ARQUIT.		DATA: OUT/2020		ETAPA/ÁREA TÉCNICA: PE-ARQ	
								02 MASSA NOVELADORA (MASSA ACRILICA) E PINTURA LATEX COR BRANCA															
OBSERVAÇÕES				DESENHOS DE REFERENCIA				N.		APROVAÇÃO		DATA		CONTEÚDO: PROJETO ARQUITETÔNICO									